

MAPPA ALTERNATIVA

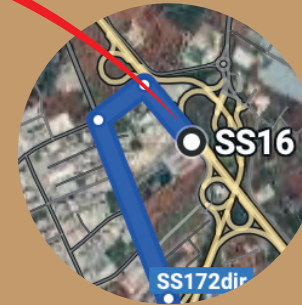

1. Procedi in direzione nordovest da Strada Statale 16/SS16 dallo svincolo BARI/BRINDISI verso **Via dell'Agricoltura**
2. Svolta a sinistra e prendi Via dell'Agricoltura
3. Svolta a sinistra e prendi **Via Roma**
4. Prendi lo svincolo per **Zoosafari/Selva/Locorotondo/Alberobello/Martina Franca/Valle d'Itria/Taranto/SS581/Massafra**
5. Entra in SS172dir
6. Alla rotonda, prendi la **2^a uscita** e rimani su SS172dir
7. Esci dalla rotonda e prendi **SS172dir**
8. Svolta a destra e prendi SP2

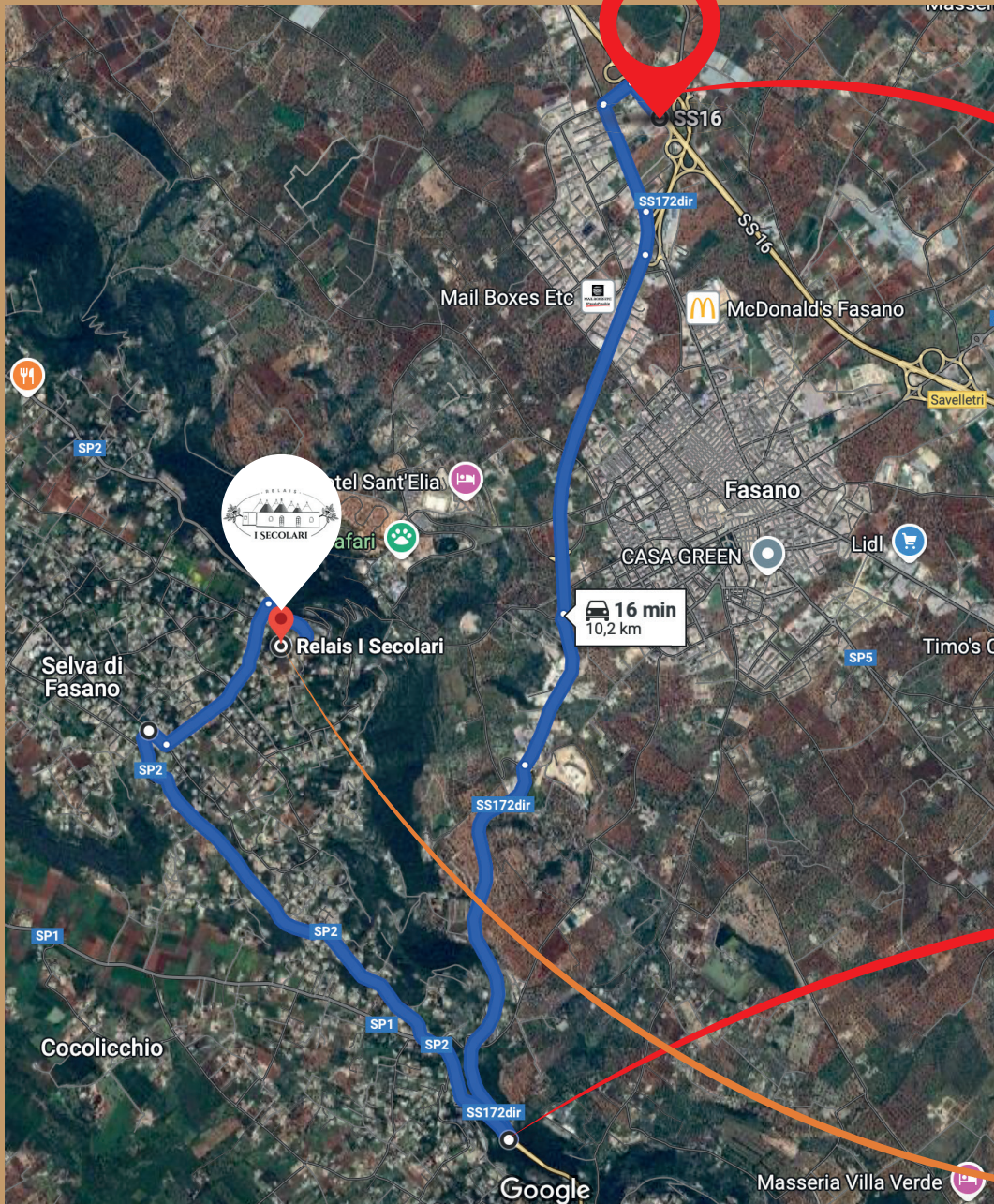

9. Prosegui dritto
10. Svolta a destra su V.le delle Giritorie

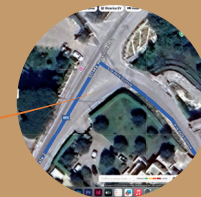

11. Prosegui dritto e arriverai a destinazione

ALTERNATIVE MAP

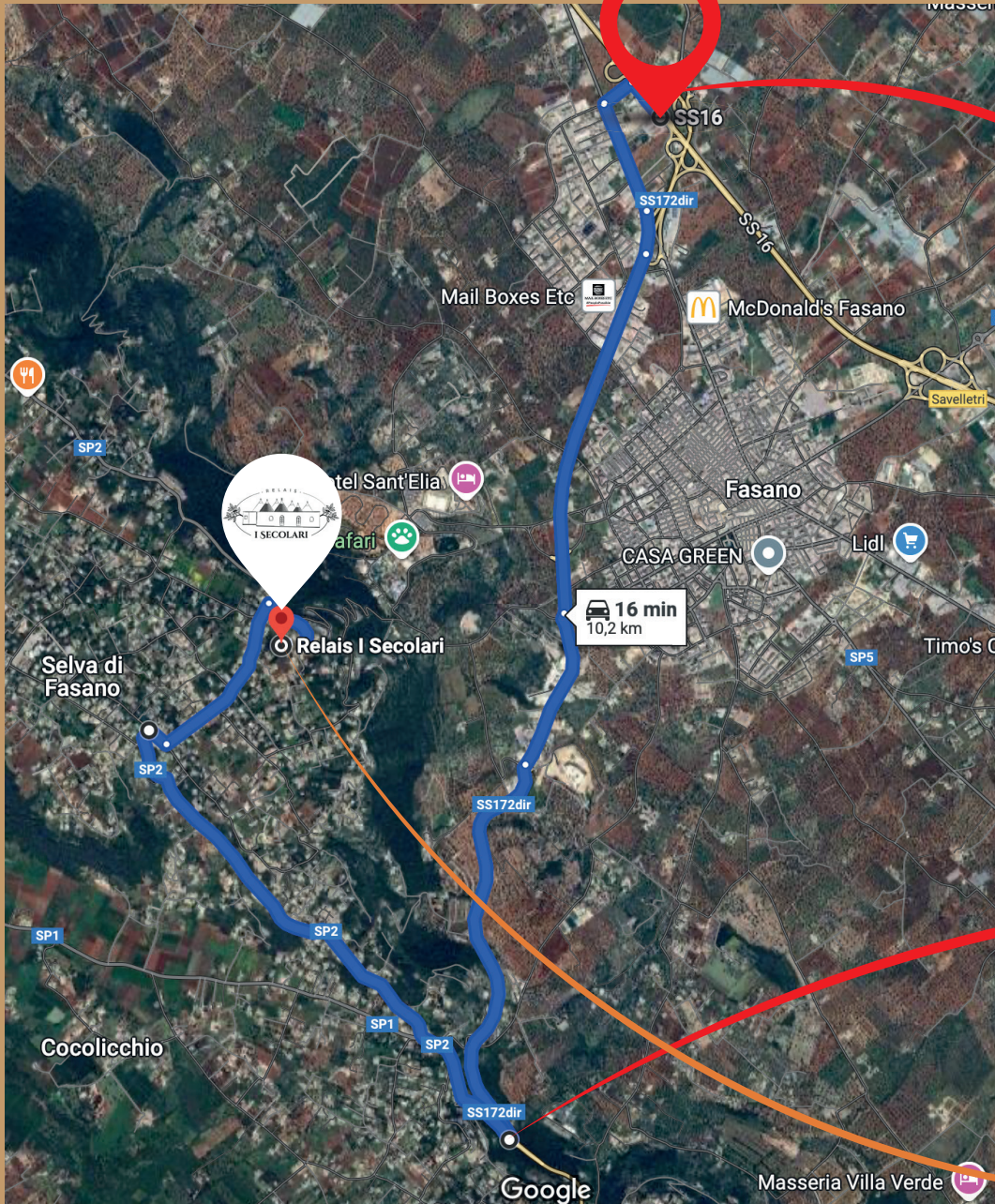

1. Head northwest from Strada Statale 16/SS16 at BARI-BRINDISI toward Via dell'Agricoltura
2. Turn left onto Via dell'Agricoltura
3. Turn left onto Via Roma
4. Take the ramp to Zoosafari/Selva/Locorotondo/Alberobello/Martina Franca/Valle d'Itria/Taranto/SS581/Massafra
5. Merge onto SS172dir
6. At the roundabout, take the 2nd exit and stay on SS172dir
7. Exit the roundabout and take SS172dir
8. Turn right onto SP2



9. Continue straight
10. Turn right onto V.le delle Giritorie



11. Continue straight and you will arrive at your destination